



# VERIFICA FACILE di INGLESE

## *ON THE FARM*

Le attività sono state prodotte dalla prof.ssa Ada Vantaggiato (Docente specialista per il sostegno didattico).



*Creative Common License: questo documento è pubblicato sotto licenza Creative Common License*

Tu sei libero di riprodurre, distribuire, comunicare al pubblico, esporre in pubblico, rappresentare, eseguire e recitare quest'opera alle seguenti condizioni:

- **Attribuzione.** Devi attribuire la paternità dell'opera (INCLUSIVITA' E BISOGNI EDUCATIVI SPECIALI - Prof.ssa Ada Vantaggiato – [www.sostegnobes.com](http://www.sostegnobes.com)).
- **Non commerciale.** Non puoi usare quest'opera per fini commerciali.
- **Non opere derivate.** Non puoi alterare o trasformare quest'opera, ne' usarla per crearne un'altra.

In ogni caso, puoi concordare col titolare ([ada.vantag@gmail.com](mailto:ada.vantag@gmail.com)) dei diritti utilizzi di quest'opera non consentiti da questa licenza.

Questa licenza lascia impregiudicati i diritti morali.

- **Scrivi i nomi degli animali al posto giusto. Gli indizi ti aiuteranno.**

❖ **DOG** - Abbaia

❖ **HEN** - Fa le uova

❖ **CAT** - Miagola

❖ **PIG** - É rosa

❖ **COW** - Fa il latte e mangia l'erba

❖ **DUCK** - Vive nello stagno

❖ **MOUSE** - Mangia il formaggio

❖ **SHEEP** – É ricoperta di lana bianca



# On the farm

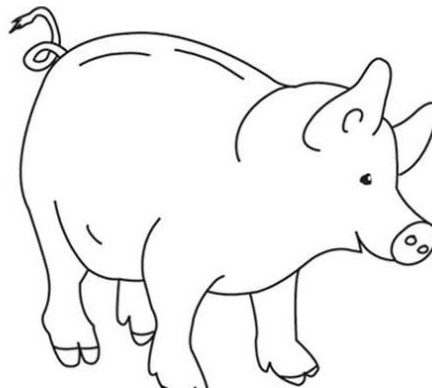
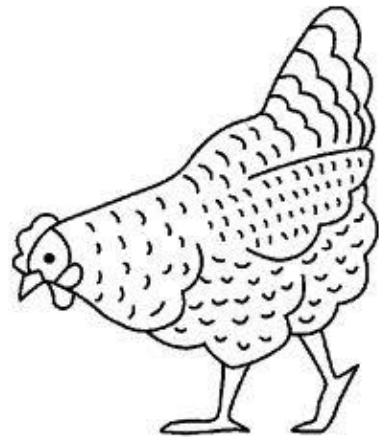
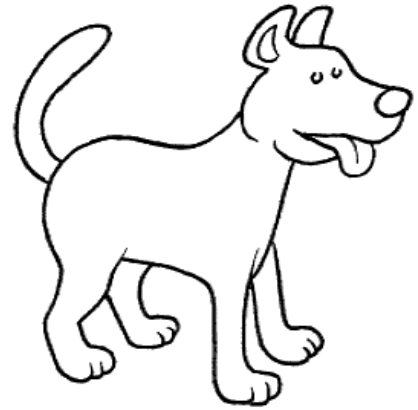
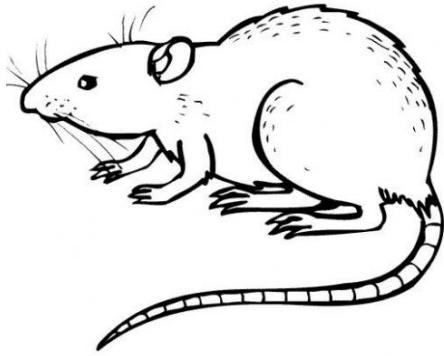

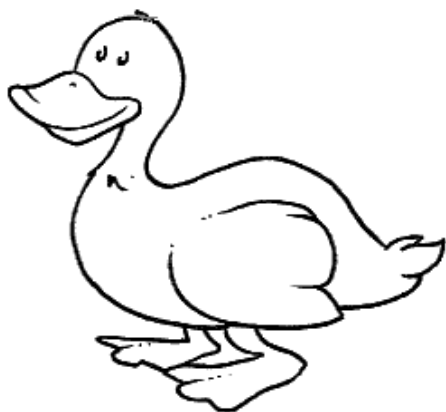

.....



.....

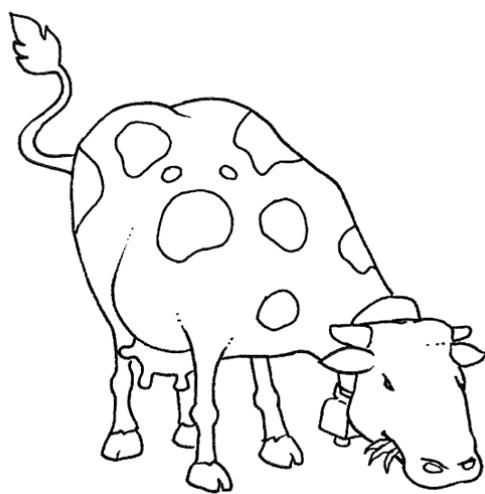

.....